臺灣日日新報

本日四頁

専賣特許 七福神印 ㊎ 十三錢 石鹸みがき粉 北台㊎藤田本店

スロバキアも三國條約に參加

伯林で議定書に署名

【東京二十四日發同盟】ハンガリー、ルーマニアの日獨伊三國條約參加に關し二十四日午（日本時間午後七時）ベルリンにおいて來栖駐獨大使、リッベントロップ獨外相、ブラ、イタリア外務次官、ラカ、スロヴアキア首相兼外相の間にスロヴアキア三國條約參加に關する議定書に署名がなされた、右議定書の內容は第一條でスロヴアキアの三國條約參加を認め第二條で、日獨伊各國は各國及びスロヴアキアをそれぞれ尊重し第三條で本條約實施の目的よりする獨伊新秩序建設に於ける三國及びスロヴアキアの協力に關し規定してゐる、尙ハンガリー、ルーマニアに於いても會議に參加するものと見られる

新建設へ積極參加

バルカンへ甚大影響

情報部長談

【東京二十四日發同盟】日獨伊三國條約への第三國の參加については、ハンガリー國及ルーマニア國參加の內容については、參加國各國の內容については、參加國各國の內容については、參加國各國

遅し産業戰士の歩武

大日本産業報國會創立

【東京二十三日發同盟】大日本産業報國會創立大會は二十三日午後一時より東京日比谷公會堂に於て擧行、平生會長以下各部門、各地方代表者多數參會、先づ會長挨拶（要旨）

一、我等は擧國一體の本義に則り各自職域に於ける産業報國の實を擧げ以て皇國勞道の昂揚を圖ること

壯絶な拂曉戰展開

力強き閲兵、分列行進に
鄉軍連合演習終る

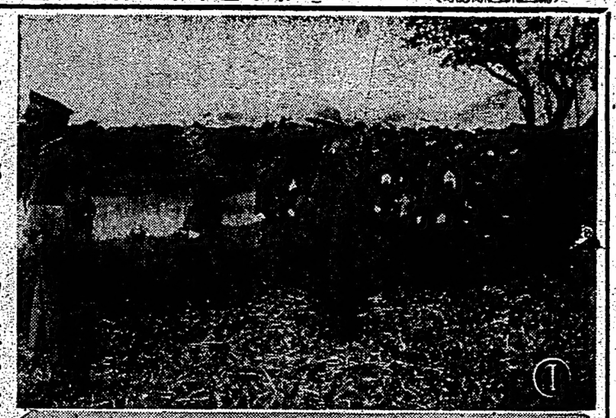

東亞放送連絡の
けふ內外協議會
各地代表の顏觸れ揃ふ

臺北鄉軍の連合演習

①練兵場に於ける統監部（ヘルメット姿は長谷川參謀長）　②閲兵行進　③統監村田大佐の閲兵④⑤　分列行進

西園寺公薨去す

【興津二十四日發同盟至急報】午後十時十五分坐漁荘西園寺邸發表—西園寺公望公は二十四日午後九時五十四分薨去した（詳報は西園）

勅使御差遣
果物を御下賜

【東京二十四日發同盟】畏き邊では西園寺公の病を御軫念あらせ給ふと御承知の通りで早晩薨去の場合天皇陛下には勅使として侍從武官長を

十四內閣生みの親
政治史飾る最後の元老

三陛下の思召に
病床の園公感泣

〝元老無用論〟に
公自ら終止符

牛嶋軍司令官歸臺
式典參列の感激を語る

不法監禁の犠牲者
山口氏歸る

失地回復運動に
英米の煽動明白
タイから歸つた高宮氏談

四百人の合唱

雨が降り寒くなる
續いても二日くらゐ

海上警報

定期航空

富士丸入港

心痛に沈む興津の町

軍事援護事業大會
きのふ中堅公會堂で

近衛首相坐漁荘に見舞ふ

明るい名刺
精美堂

臺灣神社參拜

小山氏の實演會

今夜特別放送

岡田商船社長
挨拶の爲來臺

日本郵船出帆

大阪商船出帆

東亞海運出帆

大連汽船出帆

公業派下申出

大溪街役場

辰馬汽船出帆

名義書換停止

臺灣軌道株式會社

移轉廣告

南海興業株式會社
東洋產業株式會社臺北支店

臺灣專賣局

壯丁團に竹脛の國防服

台灣肛門病院

天野醫院

信生堂醫院

カゼインガンマー

會葬御禮

打越明

臺日各地綜合版

殉職諸勇士慰靈祭

廿六日石門庄で嚴修

臺北廳本島人部門庄支出張所において昨年殉職された警察官二名と匪賊の爲に殺された警察協會員三名の慰靈祭を廿六日午前十一時より石門庄主催で同庄にて嚴修することになつた

モンベ隊の大手柄

總出動して消火に協力

【臺南電話】モンベ隊が初めて臨んだ本島人部落大火がモンベ巻もなく鎭火したのは人目を驚かした八時半頃火元は既に五棟の燒失後だつた、燒失戸數は百五十戸と見られてゐる燒失他に二百五十戸と見られてゐる燒失は部落總數に對し約一割に當る

安んじて轎出

【臺南電話】今次の火事で最も感激の涙を流したのは本島人部落の人達で殊に消防隊に對しては感謝の言葉もなく只管感謝の涙を流すのみ、燒失者は十ヶ月、高砂十ヶ月

高雄市が斷然優勝

職員兒童體育會終る

【高雄電話】高雄市における昭和十五年度の高雄州下官公衙職員兒童體育會は二十三日午前九時より高雄中學校運動場に於て開會、州下官公衙職員兒童約二千名參加、午前中は各種競技を行ひ午後一時より高雄中學校グラウンドで高雄市對抗リレー競走、高雄市對抗綱引競技、林檎拾ひ競走、豫選を經て決勝に入り、午後四時半閉會した、尚當日は高雄市内の各官公衙學校は休業した

嘉義、北門兩郡優勝

臺南州 警察武道大會終る

【嘉義電話】臺南州警察武道大會は二十二日午前九時より同會場に於て開會、參加者は州下各署選手總出場、開會式を終へ直ちに試合に入り、午後四時半閉會した、尚當日は時間の關係上一部は明二十三日に繰越すことゝなつた

三郡一市の九時七十七點差にて嘉義郡が優勝した、尚當日の試合成績は次の如し

△柔道の部（六段以下の部）
一位 嘉義郡 十一勝一敗
二位 北門郡 十一勝一敗
三位 嘉義郡 八勝二敗一引分
四位 嘉義郡 八勝二敗一引分
五位 嘉義郡 六勝五敗
六位 嘉義郡 五勝六敗
七位 嘉義郡 四勝七敗
八位 北門郡 三勝八敗
九位 北門郡 二勝九敗
十位 嘉義郡 一勝十敗

△劍道の部（六段以下の部）
一位 北門郡 十一勝一敗
二位 嘉義郡 八勝二敗一引分
三位 嘉義郡 八勝二敗一引分
四位 嘉義郡 五勝六敗
五位 嘉義郡 四勝七敗一引分
六位 嘉義郡 四勝七敗一引分
七位 嘉義郡 三勝八敗
八位 嘉義郡 二勝九敗
九位 嘉義郡 一勝十敗一引分
十位 嘉義郡 一勝十敗一引分

個人優勝 一等 新免 源一（北門郡）
二等 吉見 晃（嘉義郡）

鶴齡長謚任【馬公電話】

【馬公電話】前澎湖廳長故勳六等正四位勳四等鶴齡長謚任氏の葬儀は廿三日午後一時より馬公市内自宅を出發、同市内を練り歩き、午後二時より同市内天后宮前廣場に於て市葬として執行された、會葬者は官民合せて約二千名に達した

嘉義秋競馬（第二日）

【嘉義電話】秋季競馬は廿二日午前十時より市内競馬場に於て開催されたが當日は朝來の雨天で馬場は非常に惡く、從つて好記錄は一つも出なかつた、尚當日の成績は次の如し

△第一回 障害競走 一、二〇〇米
一、キング（吉田）七分三七秒
二、コーリン（吉田）七分三七秒
三、ヒメガロン（吉田）七分四〇秒
四、ヤマヨシ（吉田）七分四〇秒
五、ヒメマサカゼ（吉田）七分四〇秒
六、ラストン（中古）七分四〇秒
七、ヒメヒカリ（吉田）七分四〇秒
八、ラストン（新馬）七分四〇秒
配當 八四〇、五四〇、五四〇

△第二回 障害競走 一、二〇〇米
一、ラストン（中古）七分三〇秒
二、ヒメガロン（吉田）七分三〇秒
三、ヒメヒカリ（吉田）七分三〇秒
四、ヤマヨシ（吉田）七分三〇秒
五、ヒメマサカゼ（吉田）七分三〇秒
六、キング（吉田）七分三〇秒
配當 一、〇四〇、五四〇、五四〇

△第三回 障害競走 一、二〇〇米
一、ラストン（中古）七分三〇秒
二、ヒメガロン（吉田）七分三〇秒
三、ヒメヒカリ（吉田）七分三〇秒
四、ヤマヨシ（吉田）七分三〇秒
五、ヒメマサカゼ（吉田）七分三〇秒
六、キング（吉田）七分三〇秒
配當 一、〇四〇、五四〇、五四〇

△第四回 障害競走 一、二〇〇米
一、ラストン（中古）七分三〇秒
二、ヒメガロン（吉田）七分三〇秒
三、ヒメヒカリ（吉田）七分三〇秒
四、ヤマヨシ（吉田）七分三〇秒
五、ヒメマサカゼ（吉田）七分三〇秒
六、キング（吉田）七分三〇秒
配當 一、〇四〇、五四〇、五四〇

△第五回 障害競走 一、二〇〇米
一、ラストン（中古）七分三〇秒
二、ヒメガロン（吉田）七分三〇秒
三、ヒメヒカリ（吉田）七分三〇秒
四、ヤマヨシ（吉田）七分三〇秒
五、ヒメマサカゼ（吉田）七分三〇秒
六、キング（吉田）七分三〇秒
配當 一、〇四〇、五四〇、五四〇

△第六回 障害競走 一、二〇〇米
一、ラストン（中古）七分三〇秒
二、ヒメガロン（吉田）七分三〇秒
三、ヒメヒカリ（吉田）七分三〇秒
四、ヤマヨシ（吉田）七分三〇秒
五、ヒメマサカゼ（吉田）七分三〇秒
六、キング（吉田）七分三〇秒
配當 一、〇四〇、五四〇、五四〇

△第七回 障害競走 一、二〇〇米
一、ラストン（中古）七分三〇秒
二、ヒメガロン（吉田）七分三〇秒
三、ヒメヒカリ（吉田）七分三〇秒
四、ヤマヨシ（吉田）七分三〇秒
五、ヒメマサカゼ（吉田）七分三〇秒
六、キング（吉田）七分三〇秒
配當 一、〇四〇、五四〇、五四〇

△第八回 障害競走 一、二〇〇米
一、ラストン（中古）七分三〇秒
二、ヒメガロン（吉田）七分三〇秒
三、ヒメヒカリ（吉田）七分三〇秒
四、ヤマヨシ（吉田）七分三〇秒
五、ヒメマサカゼ（吉田）七分三〇秒
六、キング（吉田）七分三〇秒
配當 一、〇四〇、五四〇、五四〇

△第九回 障害競走 一、二〇〇米
一、ラストン（中古）七分三〇秒
二、ヒメガロン（吉田）七分三〇秒
三、ヒメヒカリ（吉田）七分三〇秒
四、ヤマヨシ（吉田）七分三〇秒
五、ヒメマサカゼ（吉田）七分三〇秒
六、キング（吉田）七分三〇秒
配當 一、〇四〇、五四〇、五四〇

△第十回 障害競走 一、二〇〇米
一、ラストン（中古）七分三〇秒
二、ヒメガロン（吉田）七分三〇秒
三、ヒメヒカリ（吉田）七分三〇秒
四、ヤマヨシ（吉田）七分三〇秒
五、ヒメマサカゼ（吉田）七分三〇秒
六、キング（吉田）七分三〇秒
配當 一、〇四〇、五四〇、五四〇

奉祝排球大會

【臺南電話】臺南市各校對抗排球大會は市内門前、花園兩小學校、第一、第二、第三、明治の五小學校それに開業公學校の八公學校參加の下に廿日午前八時半より開催、男子商業學校A、男子公學校B、男子公學校A、女子公學校の順序にて各試合を行ひ午後五時半閉會した、尚當日の成績は次の如し

△男子商業部
商公 2121 — 1912 明治公A

△女子公學部
商公 1515 — 00 不出場 公

△女子商業部
末廣公 16|15|13 — 14|12|15 南門小

臺中高女體育會

【臺中電話】臺中高女の第七回體育會は廿二日午後一時より同校庭に於て開催、先づ六百米競走に移り、先づ第一回戰は一、二年生にて開催したが、一年生は全部出場したが二年生は僅に二名出場したのみで一年生の勝利に歸した、尚當日の成績は次の如し

△六百米競走
一、一年生 二、二年生

△百米競走
一、一年生 二、二年生

△二百米競走
一、一年生 二、二年生

△四百米競走
一、一年生 二、二年生

△リレー競走
一、一年生 二、二年生

△障害物競走
一、一年生 二、二年生

△綱引競技
一、一年生 二、二年生

△ダンス
一、一年生 二、二年生

△團體競技
一、一年生 二、二年生

△個人優勝
一、一年生 二、二年生

助膜炎・・・

外用藥 テラピア

服用するだけで……
……局部の活動を鈍く
早力な深達治療成分に
より、創疾、發熱、壓
迫感などの苦悩を除き氣
分を爽快ならしめます

一五〇瓦……一圓二〇錢
三〇〇瓦……二圓
藥店百貨店にあり

ムーリク用藥 三輪博士創製
シキスポレ

けばくした化粧の
時代は去つて輝く
健康美
素顏の美こそ
銃後御婦人の身だしなみです

ニキビ ソバカス
小ジワ タムシ
水虫 ハタケ素顏の美……
肌荒れ御ヒゲソリ
後に御使用下さい

小瓶壹個で百回以上使へますから大變御德用で聖戰下の經濟的にも好適です

大阪 一圓八十錢
小阪 九十五錢

各化粧品店
醫藥店 ニアリ レボヘヤートニック

最高度の純正化學療法劑
凡ゆる化膿症に奏効迅速
有効根基最高率含有
感冒・扁桃腺炎・
中耳炎・齒槽膿漏
面皰・仕事による婦人病
丹毒・腫物・面疔
急慢性尿路疾患
外一般化膿性疾患
化學療法の眞髓を發揮する藥治的要素たる有効根基(-SO₂NH₂)を最も高率に含有してゐるものはザオキンである。ザオキンは昔つてエールリッヒによつて初めて提唱された化學療法の最高理想にも適應する最完全の純正化學療法劑である。故に化學療法の眞價はザオキンによつて初めて發揮されるといふべく、その效果は感覺その他見ゆる化膿性疾患に及び盡くて多角的であり、而も迅速に治癒に導き、難治に對しても極めて治療を可能ならしめた。
藥價低廉
33錠 ¥1.00
50錠 ¥1.50
100錠 ¥2.80
250錠 ¥6.50
500錠 ¥12.00
ZAOKIN
ザオキン
東京市芝區神明町三
アルス大國藥品部
振替東京七一三一九
電話芝(三)七七五

セリに缺陷
嘉義で魚、野菜値下斷行
肥料關取引

【嘉義特電】嘉義市内では魚類野菜類が豊富に入荷するため、去る廿一日より魚類野菜類の相場を引下げ實行することゝなつたが、其の後も入荷豊富で相場は下落の一路を辿つてゐるので、市當局では更に廿三日より魚類野菜類の相場を引下げ實行することゝなつた

澱粉製造組
組成

【嘉義電話】嘉義市内では澱粉製造業者が約四八、〇〇〇斤(二〇〇俵)の澱粉を製造してゐるが、其の大部分は北方產地の澱粉問屋に賣渡してゐるので、市當局では澱粉製造業者を一堂に集めて協議の結果、澱粉製造業者間に組織を組織することゝなつた、尚組織は廿三日午後一時より嘉義市役所に於て開催する筈である

お洗濯は
ワシセン時代！
一、生地を痛めずに十分間
二、生地をやさしくおもて
三、生地の手觸りをそこ
四、洗濯力を增す
五、洗濯水何回でも洗へる
強力化學洗劑
ミヤコ
ワシセン
リアニ店製
本品 見本 見ぬやう 注意

高級美容液「ノニイ」新荷着
臺北市榮町 臺日運動用品部

健康な皮膚を
うせまり創てムーレクトーレ
ムーレクトーレ

チーゼル賣却
一、十馬力 ヤンマー(中古) 一臺
一、二十五馬力 伏田(中古) 一臺
一、三十七馬力 ラストン(中古) 一臺
一、五十七馬力 ラストン(新品) 一臺
一、五十七馬力 ラストン(中古) 一臺
一、七十五馬力 大發(中古) 一臺
右所在地 滋賀縣現場渡
右賣却ス
照會 滋賀縣北島組高月現場 川田吉雄商店 電話高月廿五番 滋賀方面ノ照會ハ 滋賀縣米北五〇KOO番内 野村

ヤンマー
本邦誇新界唯一小型
純チーゼル エンジン
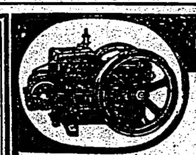
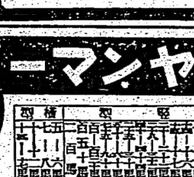

型式 | 型番 | 馬力
燃料費一時間一馬力二付一錢強
滋賀縣北島組高月現場
滋賀縣北島組高月現場
滋賀縣北島組高月現場